



Monex Investindo Futures

Member of The Jakarta Futures Exchange
Member of The Indonesian Derivatives Clearing House

Program Investasi

Perdagangan INDEKS SAHAM ASIA

YOUR No.1 Financial Partner

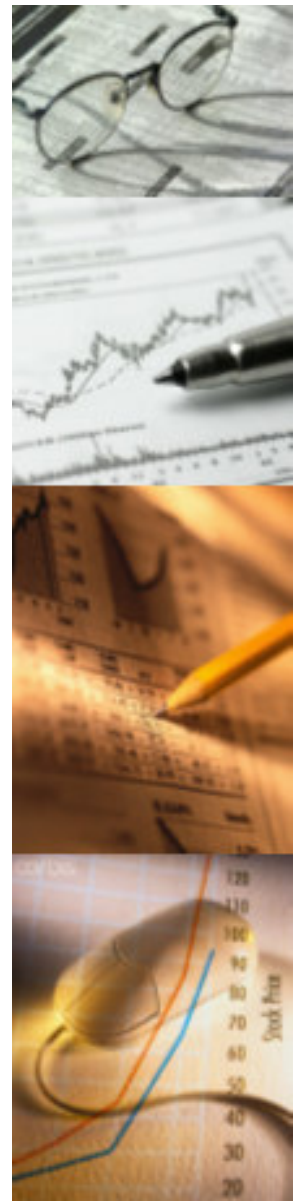

MIFx

Gedung Graha Pena Lt.19
Jl. Ahmad Yani 88, Surabaya – 60234
Phone: 031-8271188, Fax: 031-8271177
Website: www.mifx.com



PROGRAM INVESTASI PERDAGANGAN INDEKS SAHAM ASIA BERJANGKA

7 TENTANG PERUSAHAAN

PT. Monex Investindo Futures (PT. MIF) merupakan salah satu perusahaan dari kelompok usaha dari Ravindo Group, sebuah group yang bergerak diberbagai bidang usaha seperti jasa keuangan, manufaktur, pertambangan, property, dan perdagangan internasional.

PT Monex Investindo Futures dikhususkan sebagai Perusahaan Pialang Berjangka dan resmi menjadi anggota Bursa Berjangka Jakarta berdasarkan Surat Pengangkatan Anggota Bursa **No. SPAB/004/BJ/03/02**, dan dilegalkan dengan Surat Ijin Usaha Perdagangan (SIUP) yang telah diterbitkan oleh Badan Pengawas Perdagangan Berjangka Komoditi (BAPPEBTI) dengan **No.178/BAPPEBTI/S/I/2003**. Selain itu PT. Monex Investindo Futures juga telah menjadi anggota Kliring Berjangka Indonesia berdasarkan Certificate of Membership **No.14/AK-KBI/III/2003**.

Kami menjunjung tinggi nilai profesionalitas, edukasi & pelayanan. Hal tersebut terwujud dalam sistem bisnis yang dijalankan secara aman & transparan dengan memberikan ketepatan informasi, kemudahan layanan & kelengkapan fasilitas transaksi (trading) untuk mencapai kepuasan tersendiri bagi Nasabah.

Nasabah yang berinvestasi di PT Monex Investindo Futures akan terjamin keamanan atas dana Investasinya, karena setiap dana investasi masuk ke REKENING TERPISAH yang ditunjuk serta diawasi oleh BAPPEBTI yang disebut **SEGREGATED ACCOUNT**, dan terdapat lembaga/badan pelindung, yaitu:

1. **BBJ (Bursa Berjangka Jakarta)** bertugas mengawasi setiap transaksi yang dilakukan oleh Perusahaan Pialang dan juga memberikan kemudahan bagi para anggota dalam pelaksanaan transaksi.
2. **KBI (Kliring Berjangka Indonesia)** bertugas sebagai badan pelindung dana investasi, khususnya bila terjadi *kepailitan pada Perusahaan Pialang Berjangka*.
3. **BAPPEBTI (Badan Pengawas Perdagangan Berjangka Komoditi)** bertugas sebagai badan yang melakukan per-izinan dan memerintahkan pemeriksaan serta penyelidikan terhadap pihak-pihak yang diduga melakukan pelanggaran terhadap ketentuan peraturan dibidang perdagangan berjangka. Dan memiliki kuasa untuk mengeluarkan izin usaha.

LEGALITAS perusahaan kami bisa anda lihat di:

- * BAPPEBTI : www.bappebti.go.id
- * BBJ : www.bbj-jfx.com (juga untuk mengecek SEGREGATED ACCOUNT)
- * KBI : www.kjbk.co.id

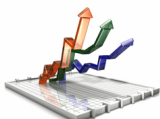



Layanan ONLINE TRADING (Monex Trader 4)

Untuk meningkatkan pelayanan terhadap Investor/Nasabah, Perusahaan kami selain menyediakan layanan transaksi konvensional (by phone), juga menyediakan layanan **On-Line trading melalui jaringan internet yang dapat diakses 24 jam. Monex Trader (MT4) merupakan Trading sistem yang User-Friendly serta hemat Bandwidth**, yang merupakan “Standart International Trading Sistem” terbaru yang bisa anda download di www.mifx.com.

Monex Trader 4 bisa digunakan di PC / Laptop, Smart Phone, maupun Pocket PC (PDA).

Melalui sistem ini **Nasabah bisa melihat/mengawasi secara langsung perkembangan dana investasinya, bahkan bertransaksi sendiri dimanapun selama bisa akses internet.**

Monex Trader menyediakan layanan **DEMO ACCOUNT**, yang memungkinkan Calon Nasabah untuk mengetahui/mempelajari terlebih dahulu mekanisme transaksi serta bagaimana prospek keuntungan yang bisa didapatkan, sehingga dapat mengambil keputusan untuk ber-Investasi atau tidak.

1. *Monex Trader for PC (Computer & Notebook)*

2. *Monex Trader for Mobile (PDA)*



* Software bisa anda download di website perusahaan kami : www.mifx.com

PERDAGANGAN BERJANGKA

Apa yang dimaksud perdagangan berjangka?

Pengertian sederhananya adalah sebagai perjanjian/kontrak jual-beli suatu produk (*Underlying Asset*) dalam jangka waktu tertentu dan harga yang terjadi sebagai akibat dari permintaan dan penawaran. **Underlying Asset** (Varibel Pokok) umumnya dapat berupa saham, indeks saham, komoditi, suku bunga, dll.

Ciri khusus investasi perdagangan berjangka antara lain adalah:

- ✓ Sistem transaksi menggunakan **Margin Trading System** dalam pengertian bahwa nilai dana yang dikeluarkan untuk transaksi oleh Investor jumlahnya lebih kecil dibandingkan nilai transaksi yang sesungguhnya. Secara umum Leverage nya sebesar 1:100.
- ✓ Transaksi dapat dilakukan dengan dua arah harga. Beli dulu yang kemudian kita jual, atau kita order jual dulu baru kita beli.

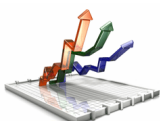

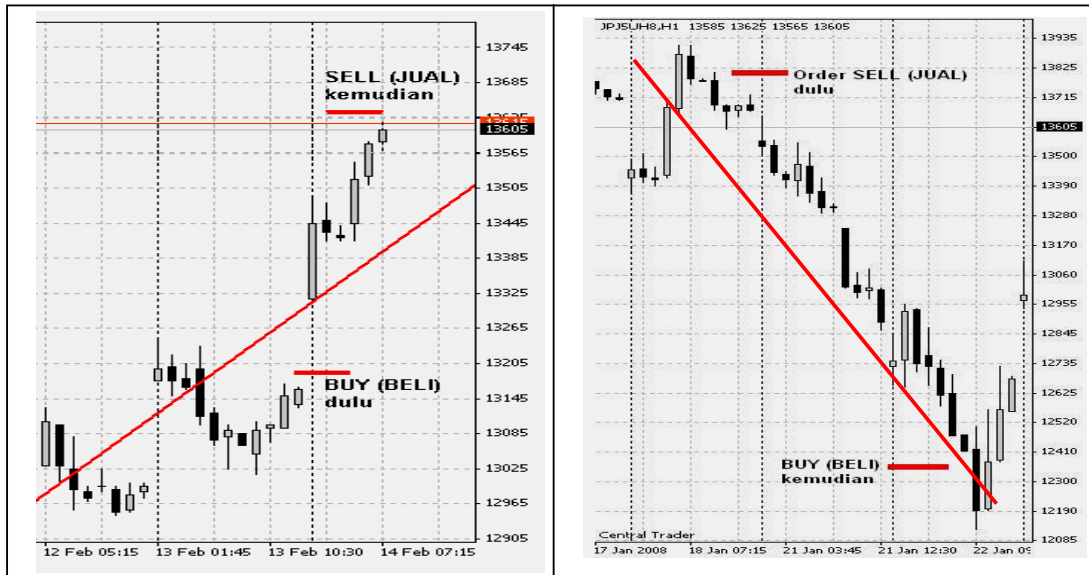

- ✓ Tingkat likuiditas tinggi karena dijamin oleh KBI (Lembaga Kliring Berjangka Indonesia)

PRODUK INVESTASI PERDAGANGAN BERJANGKA

Perusahaan kami memiliki berbagai produk investasi yang ditawarkan kepada para Investor, namun disini kami bermaksud menawarkan salah satu produk investasi perdagangan berjangka yang ada di perusahaan kami, yaitu:

**INDEKS SAHAM ASIA, khususnya NIKKEI 225
(Indeks Saham dari Jepang)**

Bagi investor Indonesia, lahirnya Bursa Berjangka Jakarta (BBJ) yang memperdagangkan indeks saham luar negeri yang lebih modern & transparan membuat pasar modal dunia semakin dekat, tentunya untuk meraih peluang yang lebih besar. Karena hal tersebut membuka pintu untuk memasuki pasar modal Jepang, Hongkong, Korea, serta USA dari rumah mereka sendiri, tanpa harus pergi kenegara yang dimaksud.

Apa yang dimaksud Indeks Saham?

Indeks Saham adalah harga rata-rata yang dibentuk dari harga saham gabungan yang ada di bursa, dimana saham tersebut ditransaksikan. Agar indeks saham dapat menjadi instrumen investasi, diperlukan suatu kontrak dengan standar/spesifikasi yang mencakup jenis aset, nilai kontrak (contract size), masa berlaku kontrak, waktu transaksi, cara penyelesaian (seattlement), dan lain sebagainya.

Indeks saham dihitung oleh bursa, bank dan institusi ternama lainnya dengan mengambil nilai rata-rata pergerakan harga saham gabungan (yang menjadi komposisi indeks saham tersebut) berdasarkan beberapa kriteria seperti: keaktifan transaksi, sektor/kelompok usaha atau penggolongan lainnya yang sesuai dengan kebutuhan indeks saham tersebut.

Berdasarkan kenyataan yang ada, investasi pada berbagai macam instrumen sering menimbulkan kesulitan pada kontrol dan analisa, sehingga **indeks saham berjangka** diciptakan untuk memenuhi kebutuhan tersebut. Rancangannya layaknya dalam bentuk sebuah keranjang yang berisi saham-saham yang tercatat pada bursa yang sama yang memenuhi suatu karakteristik tersendiri, misalnya dari segi industri, segi nilai, dan lain-lain.

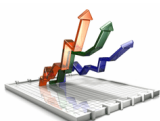



Perbedaan yang paling menonjol antara instrumen saham individu/biasa dengan indeks saham antara lain:

a) Instrumen Saham Individu/Biasa :

- ✓ Transaksi hanya satu arah (Up Opportunity) yaitu beli kemudian jual sehingga bila terjadi penurunan harga terus menerus investor kehilangan peluang.
- ✓ Leverage Modal yang dibutuhkan untuk transaksi adalah 1:1, yang berarti untuk bertransaksi senilai US\$100.000, memerlukan dana sebesar US\$100.000, dengan kata lain nilai yang diperdagangkan = nilai modal yang dibutuhkan.
- ✓ Pembayaran membutuhkan waktu T+4.
- ✓ Fluktuasi perdagangan dalam kondisi normal hanya antara 1-10 point untuk saham blue chips.
- ✓ Adanya istilah saham gorengan, yaitu pergerakan harga tidak sesuai dengan keadaan yang sebenarnya.
- ✓ Nilai total transaksi harian yang relatif kecil.
- ✓ Perdagangan dalam skala lokal dengan jumlah dana dan investor yang relatif terbatas.

b) Instrumen Indeks Saham :

- ✓ Transaksi dapat dilakukan dua arah (Up & Down Opportunity), baik beli dulu ataupun jual dulu berdasar analisa pasar, sehingga Investor berpeluang memperoleh keuntungan baik harga naik maupun turun.
- ✓ Leverage modal (contract size) yang dibutuhkan untuk transaksi relatif kecil, umumnya 1:100. Yang berarti untuk bertransaksi senilai US\$100.000 memerlukan uang/modal hanya sebesar US\$1000.
- ✓ Likuiditas tinggi.
- ✓ Fluktuasi perdagangan rata-rata antara 250-350 point/hari.
- ✓ Sudah terdiversifikasi.
- ✓ Perdagangan skala global & relatif tanpa batasan.
- ✓ Transparansi Perdagangan sangat terjamin.
- ✓ Analisa pergerakan harga relatif lebih mudah, karena hanya mempelajari satu indeks saham daripada ratusan saham.

Bila dilihat dari sudut pandang produk, indeks saham memiliki tingkat resiko yang lebih rendah dari instrumen saham individu/biasa, karena sifatnya yang terdiversifikasi. Dalam teori investasi modern, perusahaan/investor akan berhadapan dengan resiko pasar yang sistematis, yang dapat ditekan oleh suatu bentuk porto folio yang terdiri dari berbagai instrumen yang berbeda-beda. Secara garis besar Investor saham sangat berkepentingan/bergantung dengan naik turunnya harga indeks saham, karena nilai investasi sahamnya secara umum tergantung pada naik turunnya harga indeks saham.

Dengan analisa yang teliti dan manajemen modal yang tepat, resiko tersebut dapat dikendalikan dengan baik. kami mempunyai pengalaman dan keahlian untuk mengelola investasi tersebut secara efisien. Kami juga dapat menyediakan panduan yang tepat dan teknik transaksi yang memiliki daya-guna dalam pengelolaan modal investasi Anda.

Selain dapat memberi potensi keuntungan dari pergerakan harga pasar, indeks saham berjangka juga dapat digunakan sebagai alat lindung nilai dari investasi saham.

 **Kenapa kami menganjurkan Indeks Saham NIKKEI 225?**

Berdasarkan hasil penelitian kami Indeks saham dari **Jepang** ini memiliki karakter pergerakan harga yang dinamis & relatif lebih stabil bila dibandingkan dengan indeks saham yang lain, baik dari segi komposisi maupun level rangenya yang rata-rata perhari pergerakan harganya mencapai 250-350 points.

 **Apakah INDEKS SAHAM NIKKEI-225?**

Merupakan indeks saham yang berasal dari negara Jepang, yang terdiri dari 225 saham blue chip yang terdaftar dipapan atas bursa tokyo. **Nihon Kaizui Simbun** adalah lembaga yang diberi wewenang untuk melaksanakan Nikkei Stock Average sebagai indeks saham. Metode perhitungan index Nikkei 225 menggunakan *Weighted Averaged Method* seperti halnya perhitungan Dowjones Index. 225 perusahaan yang tercatat di Indeks Saham Berjangka Nikkei 225 adalah kunci

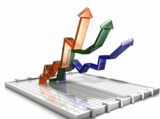



penentu dari perekonomian Jepang. Harga indeks tersebut sangat ditentukan oleh saham teknologi negara Jepang dan mempunyai korelasi yang erat dengan NASDAQ.

Saham-saham yang tergabung dalam Indeks Saham NIKKEI 225 antara lain:

Mitsubishi Motors	Sumitomo Heavy Industries
Toyota Motor Sales	Nippon Stainless
Sumitomo Electric	Sanyo-Kokusaku Pulp
Tekken Construction	Matsushita Electric Works
All Nippon Airways	Honshu Paper
Kawasaki Heavy Industries	Daikin Industries
Mitsubishi Mining & Cement	Toyo Tire & Rubber
Mitsui Toatsu Chemicals	Tokyo Electron
Mitsubishi Oil	Mitsubishi Chemical Holdings
East Japan Railway	Daiichi Sankyo
Sony Corp.	Kawasaki Steel
Mitsubishi Steel Mfg	Japan Airlines
Fuji Heavy Industries	Kyocera
Mitsubishi Motors	Sumitomo Heavy Industries
Toyota Motor Sales	Nippon Stainless
Sumitomo Electric	Sanyo-Kokusaku Pulp
Tekken Construction	Matsushita Electric Works

→ WAKTU TRANSAKSI / TRADING TIME

Nikkei 225 terbagi menjadi 3 sesi, yaitu:

Sesi 1 (satu) : 06.45 – 09.15 WIB

Sesi 2 (dua) : 10.15 – 13.30 WIB

Sesi 3 (tiga) : 14.30 – 18.00 WIB

TRADING MANAGEMENT

Seperti halnya bentuk Investasi/Perdagangan yang lain, baik perdagangan dipasar tradisional (jual beli kebutuhan pokok, dll), maupun perdagangan dipasar modern seperti halnya perdagangan dibursa berjangka pasti memiliki unsur resiko. Tidak terkecuali Investasi Perdagangan Berjangka Indeks Saham yang kami tawarkan. Besar-Kecilnya tergantung sejauh mana pengaturan Management yang kita lakukan baik dari segi management Resiko maupun Keuntungan. Bagaimana cara kita Meminimalkan bahkan menghindari tingkat resiko tersebut? Tentu saja dengan pengaturan Management yang baik.

Secara umum ada beberapa hal yang harus kita lakukan dalam bertransaksi, antara lain:

Analisa Pasar, baik dari sisi Technical maupun Fundamental

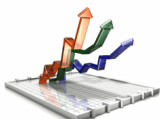
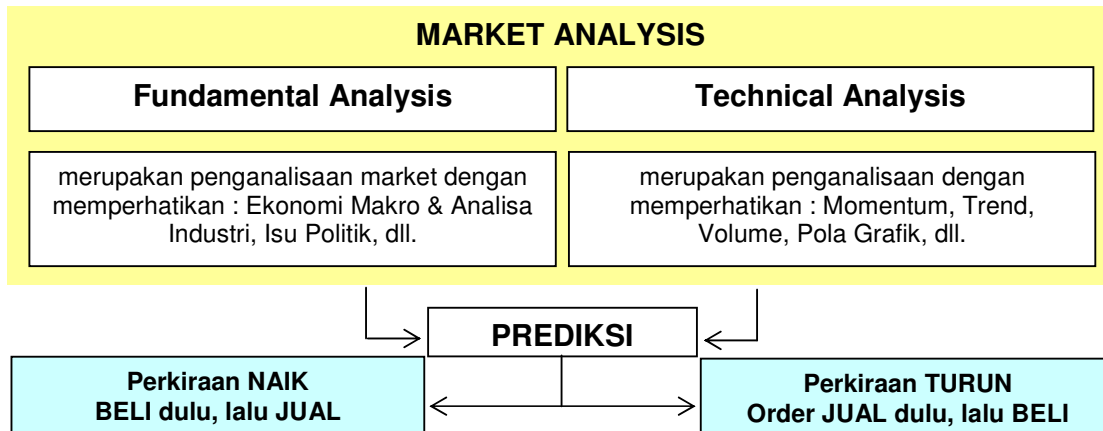



Apabila terjadi kesalahan analisa hingga mengakibatkan Floating Loss, maka secara umum ada beberapa cara yang bisa dilakukan untuk meminimalkan kerugian bahkan merubah kerugian tersebut menjadi keuntungan, yaitu:

1. **Averaging:** dengan mengambil posisi transaksi & jumlah LOT yang sama dari posisi sebelumnya pada harga yang menurut analisa kita lebih baik.
2. **Double Cover:** mengambil posisi transaksi yang sama dari posisi sebelumnya, namun dengan jumlah LOT 2x / lebih dari posisi sebelumnya diharga yang menurut analisa kita lebih baik.
3. **Locking/Headging:** mengambil posisi transaksi berlawanan dari posisi sebelumnya dengan jumlah LOT sama. Sehingga kerugian pada posisi sebelumnya dapat ditahan dari keuntungan posisi yang baru.
4. **CUT & SWICTH:** melikuidasi / melepas posisi transaksi yang ada & mengambil posisi baru yang berlawanan dari posisi sebelumnya dengan jumlah LOT sama atau lebih. **ATAU**
5. **Cut Loss:** melepas / melikuidasi posisi transaksi untuk menghindari kemungkinan kerugian yang lebih besar.

** Dengan pengalaman yang kami dapatkan selama ini, Kami memiliki strategi khusus yang memiliki daya guna dalam transaksi (trading) Indeks Saham khususnya NIKKEI.*

RUMUS TRANSAKSI (PROFIT – LOSS)

PROFIT / LOSS

$$\{ \text{Harga Jual (sell)} - \text{Harga Beli (buy)} \times \text{Contract Size} \times \text{Lot} \} - (\text{Fee} \times \text{Lot})$$

Contoh :

Pada tanggal 16 Februari 2008, seorang Nasabah berinvestasi Indeks Saham sebesar USD10.000 (Fixed Rate USD1=Rp10.000). Pada 17 Februari 2008, ia melakukan **transaksi buy 1-Lot di harga 13400, & order Take Profit (TP) sebesar 150poin di 13550, & order Stop Loss (SLO) sebesar 50poin di 13350.**

Satu jam kemudian ternyata harga naik hingga **13650**. Karena Investor telah order TP di **13500 (done)**, maka ;

$$\begin{aligned} \text{Perhitungan Profit-Loss} &= \{ 13550 - 13400 \times \text{USD}5 \times 1 \text{ Lot} \} - (\text{USD}20 \times 1 \text{ Lot}) \\ \text{Maka Profit} &= \text{USD}730 \end{aligned}$$

Selang beberapa jam kemudian, saat harga di **13625**, ia **transaksi Beli (buy) 1-Lot** lagi dengan **order TP 100poin di 13725 & SLO 50point di 13575**. karena menurutnya pergerakan harga akan terus naik. Selang beberapa jam, harga ternyata **turun (down) di 13530**. Karena ia telah **order SLO 50poin (manajemen resiko)**, maka ;

$$\begin{aligned} \text{Perhitungan Profit-Loss} &= \{ 13575 - 13625 \times \text{USD}5 \times 1 \text{ Lot} \} - (\text{USD}20 \times 1 \text{ Lot}) \\ \text{Maka Loss} &= - \text{USD}270 \end{aligned}$$

Maka transaksi dalam satu hari Investor tersebut ;

$$\begin{aligned} \text{Profit (Keuntungan)} &= \text{USD}730 \\ \text{Loss (Kerugian)} &= -\text{USD}270 \\ \text{Jadi total keseluruhan} &= \text{USD}730 - \text{USD}270 = \text{USD}460 \end{aligned}$$

Karena Investasinya menggunakan Fixed Rate USD1 = Rp10.000, maka profit:
USD460 x Rp10.000 = Rp 4.600.000

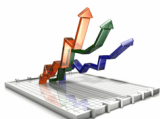



KEUNGGULAN PROGRAM INVESTASI PERDAGANGAN BERJANGKA

Berdasarkan keterangan diatas, maka dapat disimpulkan antara lain adalah:

- ✓ Keamanan Investasi Nasabah telah dijamin oleh tiga Badan/Instansi, yaitu: BAPPEBTI(Deperindag), KBI, serta BBJ.
- ✓ Dana Nasabah berada pada Rekening terpisah yang disebut SEGREGATED ACCOUNT yang teraudit serta berada pada pengawasan BAPPEBTI.
- ✓ Transparansi atas penempatan dana investasi perdagangan berjangka Nasabah sangat terjaman, karena adanya sistem on-line trading (Central Trader) dari perusahaan kami.
- ✓ Adanya layanan '**DEMO ACCOUNT**' dari perusahaan kami, yang memungkinkan Calon Nasabah untuk mengetahui/mempelajari terlebih dahulu mekanisme transaksi serta prospek kedepannya, sehingga dapat mengambil keputusan untuk ber-Investasi atau tidak.
- ✓ Sistem transaksi menggunakan **Margin Trading System** dalam pengertian bahwa nilai dana yang dibutuhkan untuk transaksi jumlahnya lebih kecil dibandingkan nilai transaksi yang sesungguhnya. Secara umum Leverage nya sebesar 1:50, yang berarti: untuk bertransaksi senilai US\$ 50.000, hanya dibutuhkan modal sebesar US\$ 1.000.
- ✓ TWO WAYS OPPORTUNITY. Karena Perdagangan Berjangka menggunakan sistem Transaksi dua arah secara obyektif, maka kita dapat melakukan transaksi PEMBELIAN dulu yang kemudian kita JUAL, atau ORDER PENJUALAN terlebih dahulu yang kemudian kita baru melakukan PEMBELIAN. Dengan kata lain kita dapat mencari keuntungan dalam kondisi apapun juga, baik pergerakan harga NAIK maupun harga TURUN.
- ✓ Karena bersifat Perdagangan, maka Prospek KEUNTUNGAN tidak ada batasan, tergantung sejauh mana pengolahannya serta kesempatan transaksi yang bisa kita diambil.
- ✓ Likuiditas dijamin oleh KBI, sehingga tingkat likuiditas pasar sangat tinggi.
- ✓ Sudah terdiversifikasi (terbagi/terkelompok) sehingga lebih mudah dalam menganalisa pergerakan harga.
- ✓ Confidentiality, status account Nasabah sangat dirahasiakan.
- ✓ Fleksibilitas, Karena Penempatan dana Investasi diperusahaan pialang tidak ada jatuh tempo, maka Penarikan dana Investasi dapat dilakukan sewaktu-waktu pada hari senin s/d hari Jum'at pukul 09.00 – 12.00 (penyerahan slip withdrawal/margin out).

Dan lain sebagainya.

CARA BER-INVESTASI DIPERUSAHAAN KAMI

1. Menghubungi Financial Consultant (FC) yang menawarkan kepada anda, untuk informasi lebih lanjut.
2. Mengisi Surat Perjanjian (Aggrement), *sebelum mengisi/menandatangani surat perjanjian, dianjurkan untuk membaca & memahami terlebih dahulu isi surat perjanjian.*
3. Menyetorkan/mentransfer dana untuk Investasi ke no. Rekening yang ditunjuk Bappebti (**Segregated Account**) untuk Nasabah PT Monex Investindo Futures, yaitu :

Account US Dollar (USD)
Bank Central Asia (BCA) KCK Sudirman-Jakarta Acc No : 035.3115.569 a/n PT MONEX INVESTINDO FUTURES

🚩 *Legalitas Rekening bisa anda cek di BAPPEBTI maupun BBJ.*

4. Setelah data-data sudah lengkap maka akan diproses beberapa waktu.
5. Anda akan dikofirmasi oleh pihak perusahaan prihal pembukaan Rekening.
6. Nasabah akan mendapatkan LOGIN (No.Rekening Investasi) dan PASSWORD. *Setelah menerima **No. LOGIN & PASSWORD** dianjurkan Nasabah untuk mengganti passwordnya demi keamanan. Untuk mengganti password serta tatacara pengoperasian MT-4 agar tidak terjadi kesalahan, dianjurkan meminta penjelasan kepada Financial Consultant anda.*

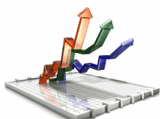



Untuk keterangan/Prosentasi Lebih Lanjut, silahkan menghubungi:

Samsul Arip | 0881.9320.979 (SMS/CALL sewaktu-waktu)
Office: 031-8271188 ext. (pada jam kerja)
Fax: 031-8271177
Email: samsularip.mifx@yahoo.com

